Lüfter Radial ⌀160 230/240V 50Hz 48W

Artikel-Nr.: 0191349809

HUPFER
we make work flow

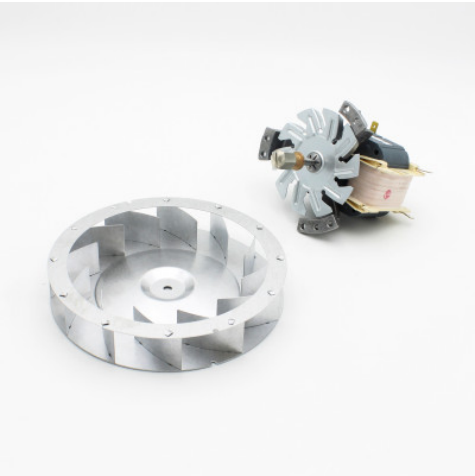

Bildbeispiel, technische Änderungen vorbehalten.
Ohne Dekoration.

Technische Daten

Gewicht: 1 kg

Der Radiallüfter 230/240 V dient der effizienten Luftzirkulation und der optimalen Belüftung von Lagerräumen. Der Radiallüfter 230/240 V ermöglicht zudem die gezielte Verteilung von Luftströmen zur Verbesserung der Lagerbedingungen.

 Alle Angaben/Maße sind Circa-Angaben, technische Änderungen vorbehalten. © Hupfer

Hupfer Schweiz AG · Industriestrasse 15 · 6203 Sempach Station · Tel. +41 41 462 72 52
info@hupfer-schweiz.de · https://ch.hupfer.com