Tablette ajourée Norm 12

Fiche technique de l'article 0601379 | A-KR/N12 1300/600

HUPFER
we make work flow

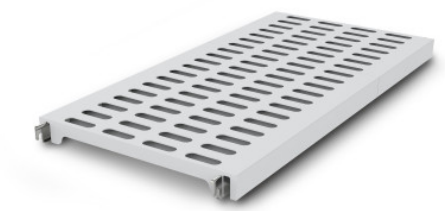

Exemple d'image, sous réserve de modifications techniques, sans décoration.

Caractéristiques techniques

Max. charge par rayon	100
Huella de CO□ (TM65 Basic Report)	66 kgCO□e
Poids :	4 kg
Largeur :	1300 mm
Profondeur :	584 mm
Hauteur :	53 mm

Plaque de rouille en segments de polystyrène avec perforations de 75 × 25 mm sur des poutres en aluminium.

Le support en plastique à grille, qui s'accroche sans effort, offre une surface de rangement aérée, sûre et très facile à nettoyer, même au lave-vaisselle. Le support de l'étagère Norm 12 peut supporter de lourdes charges malgré son faible poids. Des températures allant jusqu'à -30°C ne posent également aucun problème à long terme. Les matériaux utilisés sont durables, 100 % recyclables et si précieux que Hupfer vous garantit déjà aujourd'hui de racheter l'intégralité de votre étagère à la fin de sa durée d'utilisation.

- Le matériau en plastique léger garantit un stockage aéré, sûr et hygiénique, préservant l'état des marchandises stockées
- la finition de qualité en plastique haut de gamme permet une hygiène parfaite et un nettoyage facile, même au lave-vaisselle
- des matériaux précieux garantissent durabilité et préservation de la valeur
- la construction stable assure une haute résistance
- le système modulaire facilite la manipulation, de l'assemblage au nettoyage, avec un minimum d'effort

Date de consultation : 30.04.2025, 21:19:35

Toutes les données/dimensions sont des données approximatives, sous réserve de modifications techniques. © Hupfer

Hupfer Schweiz AG · Industriestrasse 15 · 6203 Sempach Station · Tel. +41 41 462 72 52
info@hupfer-schweiz.de · https://ch.hupfer.com