Grille d'appui norme 12 900x600 mm

Fiche technique de l'article 0601709 | A-KR/N12 0900/600

HUPFER
we make work flow

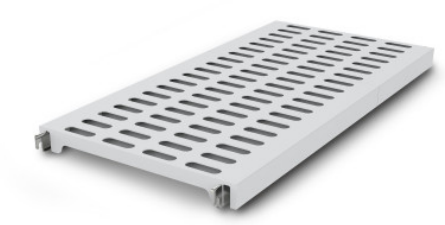

Exemple d'image, sous réserve de modifications techniques, sans décoration.

Caractéristiques techniques

Max. charge par rayon	200
Huella de CO□ (TM65 Basic Report)	38 kgCO□e
Poids :	2 kg
Largeur :	900 mm
Profondeur :	484 mm
Hauteur :	53 mm

Plaque de rouille en segments de polystyrène avec perforation de 75 × 25 mm sur des longerons en aluminium.

Le support en plastique à grille, facile à installer, offre une surface de rangement ventilée, sûre et très facile à nettoyer, même au lave-vaisselle. Le support de l'étagère Norm 12 peut supporter de lourdes charges malgré son poids léger. Des températures allant jusqu'à -30°C ne posent également aucun problème à long terme. Les matériaux utilisés sont durables, 100 % recyclables et si précieux que Hupfer vous garantit déjà aujourd'hui de racheter votre étagère complète à la fin de sa durée d'utilisation.

- Exécution en plastique anti-rouille avec un poids léger permet un stockage ventilé, sûr et hygiénique ainsi que le maintien de l'état des marchandises stockées
- fabrication de qualité en plastique haut de gamme permet une hygiène parfaite et un nettoyage facile même au lave-vaisselle
- matériaux précieux garantissent durabilité et préservation de la valeur
- construction stable garantit une haute résistance à la charge
- système modulaire permet une manipulation facile de l'assemblage au nettoyage avec peu d'effort

Date de consultation : 21.06.2025, 08:54:45

Toutes les données/dimensions sont des données approximatives, sous réserve de modifications techniques. © Hupfer

Hupfer Schweiz AG · Industriestrasse 15 · 6203 Sempach Station · Tel. +41 41 462 72 52
info@hupfer-schweiz.de · https://ch.hupfer.com